

PLAN DES FAÇADES - FAÇADE SUD -

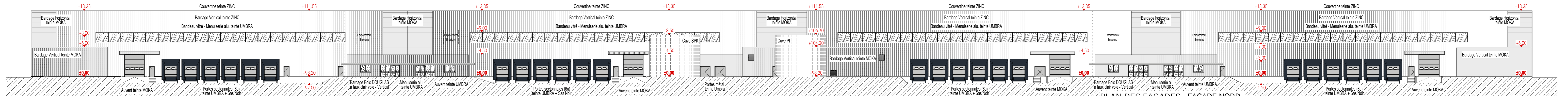

PLAN DES FAÇADES - FAÇADE NORD -

PLAN DES FAÇADES - FAÇADE NORD -

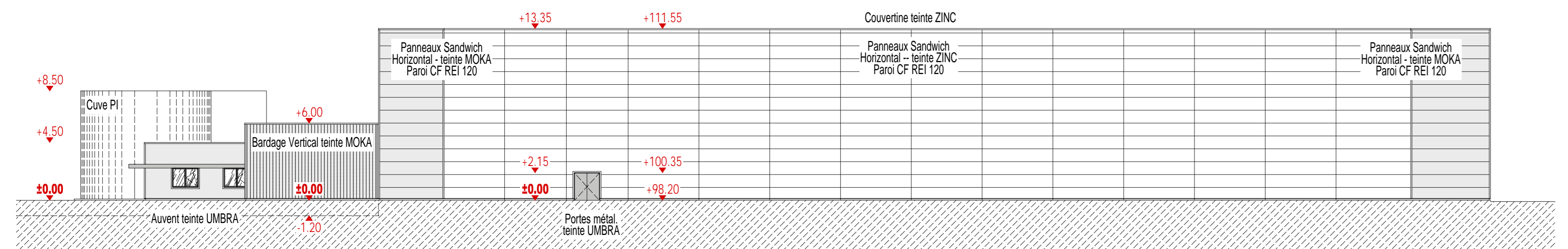

PLAN DES FAÇADES - FAÇADE OUEST -

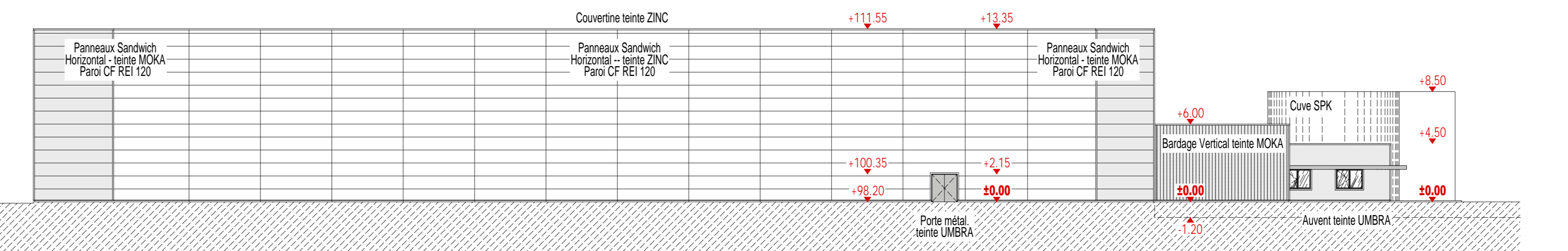

PLAN DES FAÇADES - FAÇADE EST -

SAS NICOT ARCHITECTE
 146, route de Lorient - 35000 RENNES
 Tél. 02 99 33 84 44
 e-mail : agence@nicot-archi.com
 siret : 799 817 036 0020

LEGENDRE DEVELOPPEMENT
 5 rue Louis-Jacques Daguerre - CS 60825
 35208 RENNES Cedex 2
 Tél. 02 99 86 73 06 - Fax 02 99 86 70 11
 SIRET 799 817 036 0020

NOTE
 CES PLANS NE SONT PAS DES PLANS D'EXECUTION
 ILS SONT EXCLUSIVEMENT DESTINES A L'OBTENTION
 DES AUTORISATIONS ADMINISTRATIVES
 DE CONSTRUCTION

MAITRE D'OUVRAGE

SAS LEGENDRE DEVELOPPEMENT
 5, Rue Louis-Jacques Daguerre
 35 136 Saint-Jacques-de-la-Lande

PROJET

Création d'une Plateforme Logistique
 PA "Le Ronseray" -- Rue Irène Joliot Curie
 35 640 Martigné Ferchaud

PLANS

PC5. Plan des Façades

MAITRE D'OEUVRE

SAS LEGENDRE DEVELOPPEMENT
 5, Rue Louis-Jacques Daguerre
 35 136 Saint-Jacques-de-la-Lande

ARCHITECTE

Nicot Architectes
 146, Route de Lorient
 35000 Rennes
 02 99 33 84 44
 agence@nicot-archi.com

DATE : JUN 2023 ECH : 1/250e

DOSSIER PLANS INDICE

PC/ICPE 02 a

Dossier REF. n°2182 -- PC n° 035 167 23 50015

Date	Pièces complémentaires
2023-09-12	DENFC, Stations échelle et divers