PRÉFET
D'ILLE-
ET-VILAINE
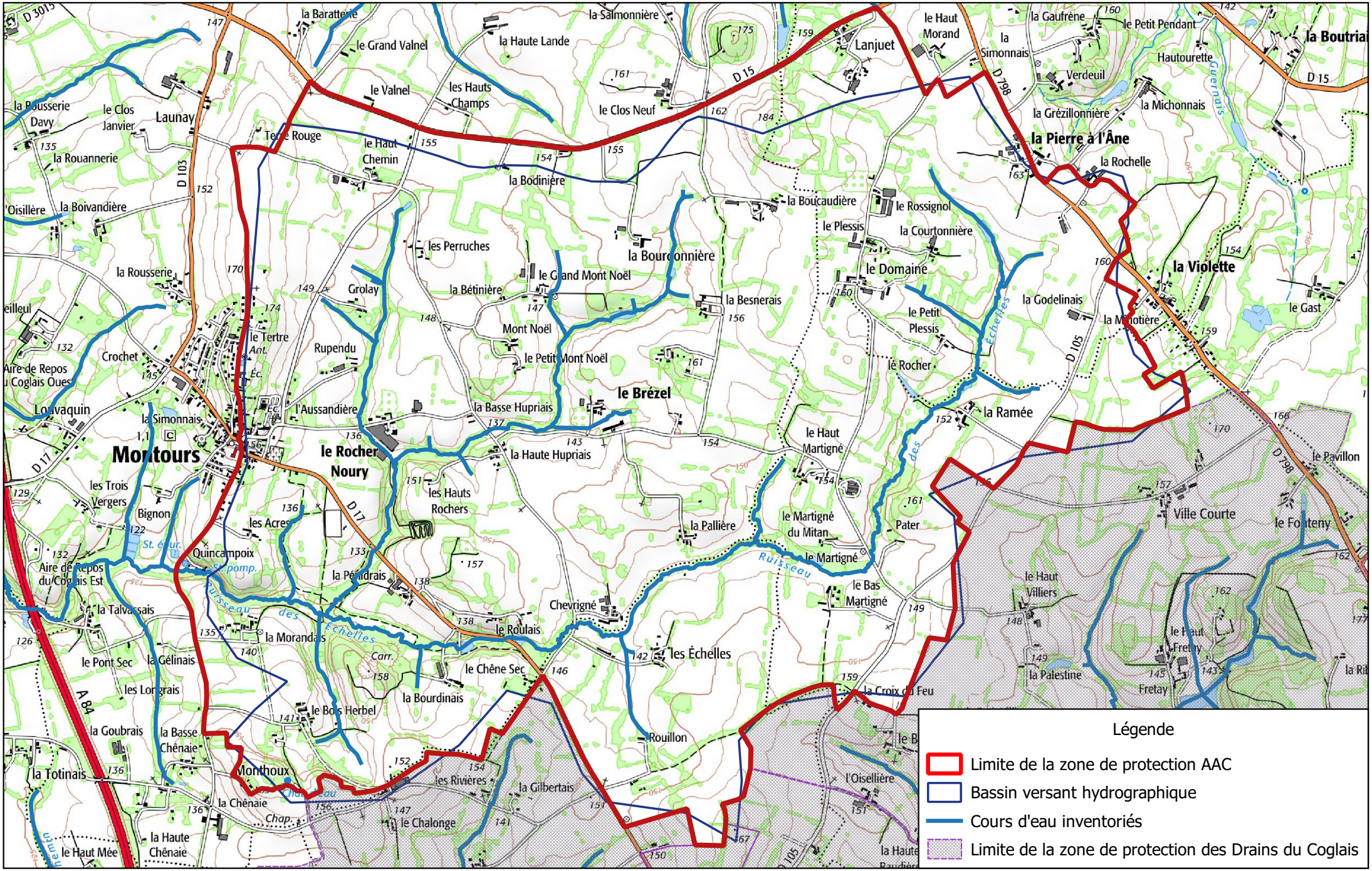
Annexe 1 : Zone de protection de l'aire d'alimentation de captage (AAC) de la prise d'eau du Quincampoix à Montours (Les Portes du Coglais) sur le ruisseau des Echelles